



EMMASA aporta confianza y transparencia a la sociedad en la gestión diaria del ciclo integral del agua.

EMMASA, una apuesta por la calidad y la sostenibilidad

La Empresa Mixta de Aguas de Santa Cruz de Tenerife, S. A. (EMMASA) trabaja día a día en su compromiso con la sostenibilidad y el cuidado del medio ambiente, a través de la introducción de mejoras en el ciclo integral del agua, que permiten hacer un uso más eficiente de los recursos y reducir las tasas de emisión de gases efecto invernadero.

Fruto de este trabajo, la empresa ha obtenido el Certificado de Gestión Energética, que acredita que EMMASA cumple con la norma internacional ISO 50001, que garantiza la búsqueda continua de la eficiencia, seguridad y el ahorro energético en su actividad diaria y que, además, le compromete a seguir mejorando en estas áreas para conseguir renovar el aval periódicamente.

Esta certificación se une a otras que ya tiene la empresa como son el ISO 9001, que determina los requisitos para un Sistema de Gestión de la Calidad y el ISO 14001 que es la norma internacional de sistemas de gestión ambiental (SGA).

A través del cumplimiento de estas normas, EMMASA aporta confianza y transparencia a la sociedad en la gestión diaria del ciclo integral del agua que realiza en la capital tinerfeña, y contribuye con el conjunto de la sociedad a preservar el entorno.

Otros parámetros de calidad. EMMASA lleva a cabo un control del

La empresa avala su compromiso con la eficiencia energética del ciclo integral del agua con la obtención del Certificado de Gestión Energética

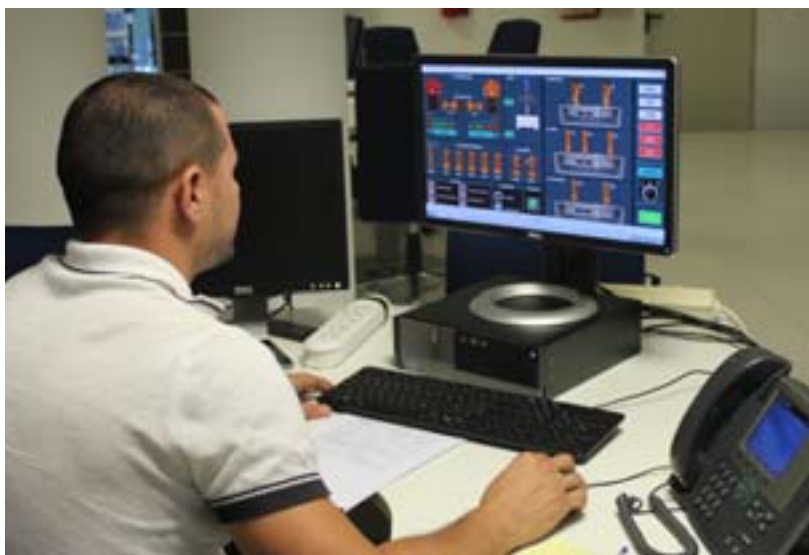

La empresa trabaja a diario con la premisa de que en nuestras manos está minimizar el impacto del ser humano en el planeta.

agua que distribuye en la ciudad de Santa Cruz de Tenerife a través de 15.000 parámetros con los que garantiza no solo la eficiencia de la actividad, sino también la calidad del agua. De esta manera, la empresa garantiza que el agua que llega a los hogares cumple con todas las garantías.

Lo necesario que es el ahorro de un recurso fundamental como es el agua

De manera paralela, la empresa trabaja a diario con la premisa de que en nuestras manos está minimizar el impacto del ser humano en el planeta y contribuir a que la sociedad sea consciente de lo necesario que es el ahorro de un recurso fundamental como es el agua.

Más allá de la gestión del agua

En este contexto, la empresa, a través de La Fundación EMMASA colabora cada año en más de una veintena de acciones, organizadas en colaboración con entidades y asociaciones de Santa Cruz de Tenerife, para concienciar a la población sobre la importancia de hacer un uso eficiente y controlado de un bien de primera necesidad, como es el agua.

Entre las acciones que impulsa destaca su colaboración con centros escolares y otras instituciones para el desarrollo de talleres y charlas sobre el ciclo integral del agua, el apoyo al desarrollo formativo de los jóvenes en materia de hidrología, ecología o ingeniería y su apuesta por la investigación científica y tecnológica en Canarias.

Al mismo tiempo, EMMASA, a través de la Fundación, participa en otras actuaciones dirigidas a mejorar el bienestar social y económico de los vecinos de Santa Cruz de Tenerife, prestando apoyo a proyectos que buscan tanto ayudar a los colectivos menos favorecidos como impulsar la inclusión social. Cada año la Fundación suma más acciones de responsabilidad corporativa que ayudan al desarrollo de la sociedad y que, sobretodo, apuestan por concienciar a los ciudadanos sobre los recursos limitados que la naturaleza pone a nuestro alcance y que, entre todos, debemos proteger.